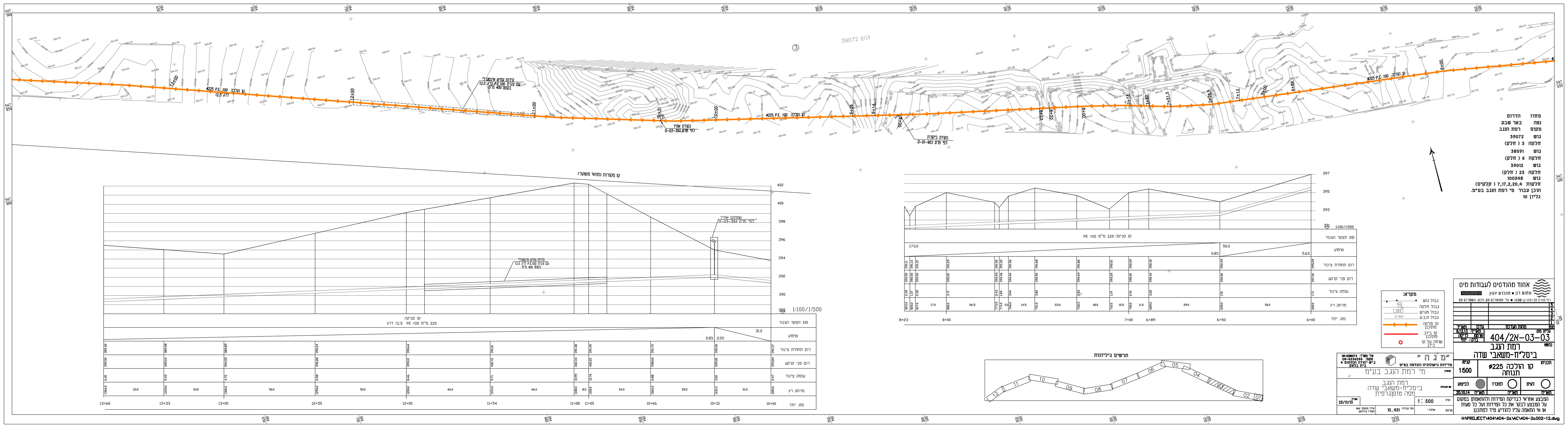
גוש 39072
ø225 P.E. 100 קו הולכה
12.5 דרג
מחוז הדרום
נפה באר שבע
מקום רמת הנגב
גוש 39072
חלקה 3 (חלק)
גוש 38591
חלקה 6 (חלק)
גוש 39012
חלקה 23 (חלק)
גוש 100548
חלקות 7,17,2,20,4 (חלקים)
הוכן עבור מי רמת הנגב בע"מ.
גליון 10
1:100/1:500
סוג וקוטר הצנור
שיפוע
רום תחתית צינור
רום פני קרקע
עומק צינור
מרחק רץ
מס. יתד
תרשים גיליונות
מקרא:
גבול גוש
גבול חלקה
גבול מגרש
גבול ת.ב.ע.
קו סניקה מתוכנן
קו ביוב מתוכנן
שוחה על קו ביוב
אחוד מהנדסים לעבודות מים
עמוס רון • מהנדס יועץ
נוסד 1952
רח' מוריה 22 רמת-גן 52381 • טל. 03-6770494, פקס. 03-6778841
גליון מס 404/2א-03-03
תאריך: 8.12.13
שרטט: לריסה
בדק: יוחי
נושא: רמת הנגב ביסל"ח-משאבי שדה
תכנית: קו הולכה ø225 תנוחה
קנ"מ: 1:500
לעיון
למכרז
לביצוע
תאריך: 20.10.14
המבצע אחראי לבדיקת המידות ולהתאמתן במקום על המבצע לבקר את כל המידות ועל כל טעות או אי התאמה עליו להודיע מיד למתכנן
"מ ג ה"
מדידות גיאולוגיה והנדסה בע"מ
טל' משרד: 08-6286074
פקס: 08-6236255
ב"ש יהודה הנחתום 4 בית בלטק
מי רמת הנגב בע"מ
רמת הנגב ביסל"ח-משאבי שדה מפה טופוגרפית
תאריך: 25/11/13
קנ"מ 1 : 500
מס' עבודה 13_431
מודד מוסמך 826 לאוניד צ'רניאק
H:\PROJECT\404\404-2a\AC\404-2a002-12.dwg

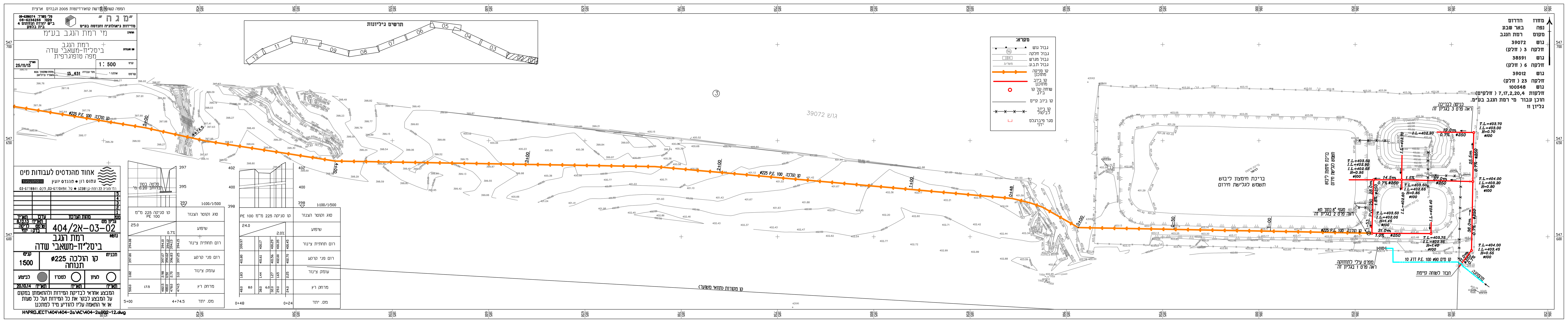
גוש 39072
ø225 P.E. 100 קו הולכה
בריכת חימצון ליבוש
תשמש לגלישת חירום
מחוז הדרום
נפה באר שבע
מקום רמת הנגב
הוכן עבור מי רמת הנגב בע"מ.
גליון 11
תרשים גיליונות
מקרא:
אחוד מהנדסים לעבודות מים
גליון מס 404/2א-03-02
נושא: רמת הנגב ביסל"ח-משאבי שדה
תכנית: קו הולכה ø225 תנוחה
קנ"מ: 1500
תאריך: 20.10.14
"מ ג ה"
מי רמת הנגב בע"מ
רמת הנגב ביסל"ח-משאבי שדה מפה טופוגרפית
תאריך: 25/11/13
1 : 500
13_431
H:\PROJECT\404\404-2a\AC\404-2a002-12.dwg

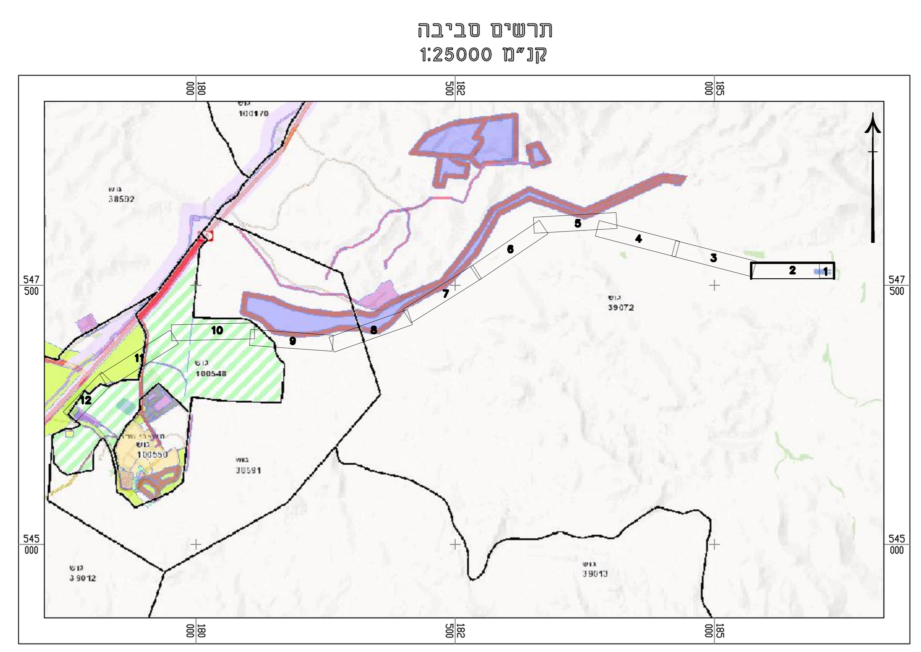
תרשים סביבה
קנ"מ 1:25000